Der Offbeat am Schlagzeug
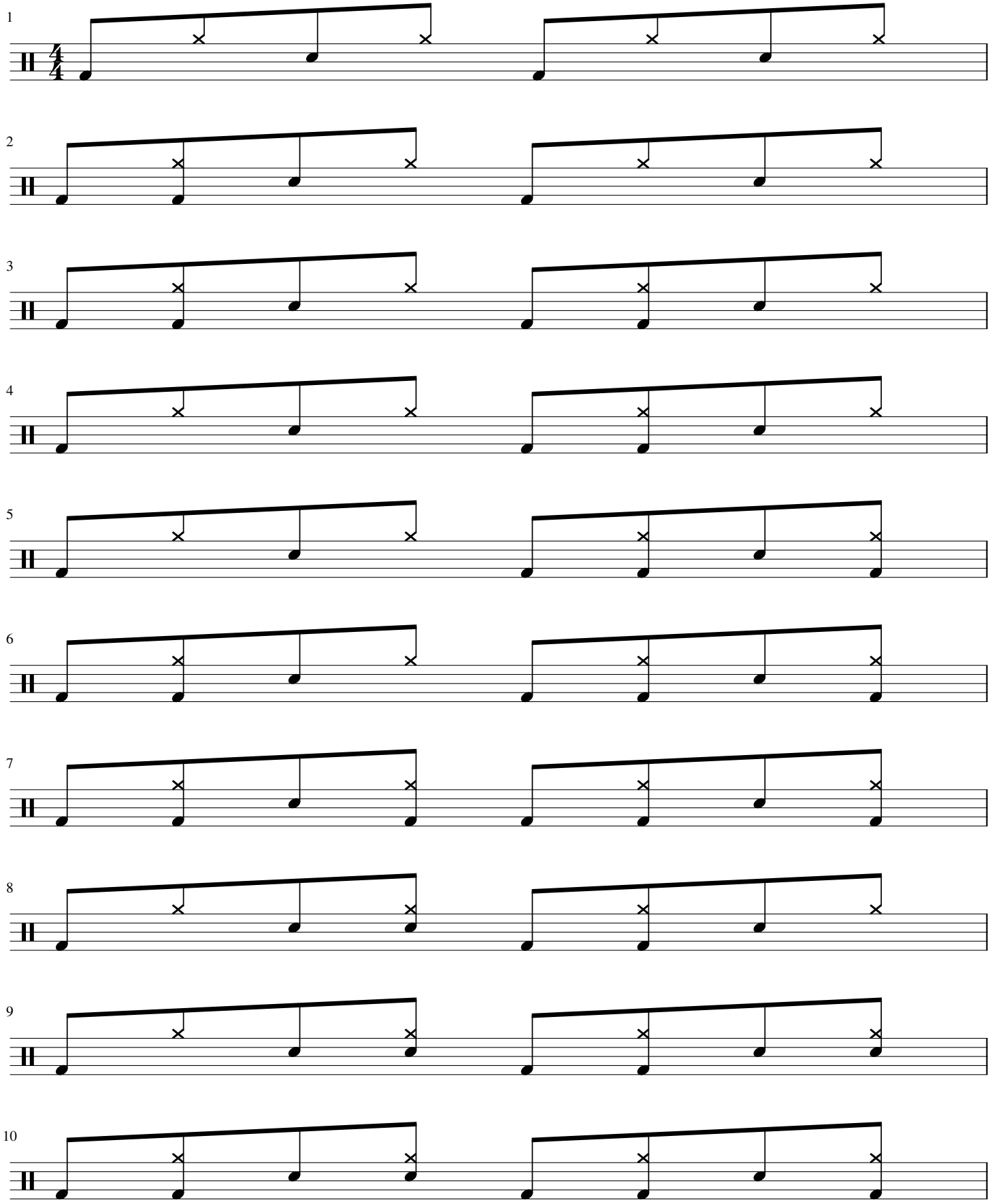
10 Achtelgrooves für Deinen Start